EGLISE CATHOLIQUE ROMAINE GENÈVE

FAMILLE

EGLISE CATHOLIQUE DANS LE CANTON DE VAUD

MVP 2020

Célébrons
Pâques
en famille

CHEMIN DE CROIX
« DIEU AVEC NOUS »
AVRIL 2020

1ÈRE STATION :
JÉSUS EST CONDAMNÉ À MORT

Gerrit van Honthorst, Le Christ devant le Grand Prêtre, 1617

« C'était un vendredi,
la veille de la pâque,
vers midi.
Pilate dit aux juifs :
"voici votre roi."
Alors ils crièrent :
"À mort ! À mort !
crucifie-le !"

Et maintenant, Jésus est là, seul et prisonnier. Après son dernier repas avec ses apôtres et après sa prière à Gethsémani, il est maintenant devant Ponce Pilate pour être jugé. Jésus est alors condamné à mort par la lâcheté et le mensonge des hommes.

Parfois, il m'arrive de me sentir seul ou abandonné. De me sentir jugé ou rejeté, comme si les autres ne me comprenaient pas. Dans ces moments-là, Seigneur Jésus, toi qui es « Dieu avec nous », aide-moi à garder confiance et à continuer de prier avec et pour les autres.

2ÈME STATION :
JÉSUS EST CHARGÉ DE SA CROIX

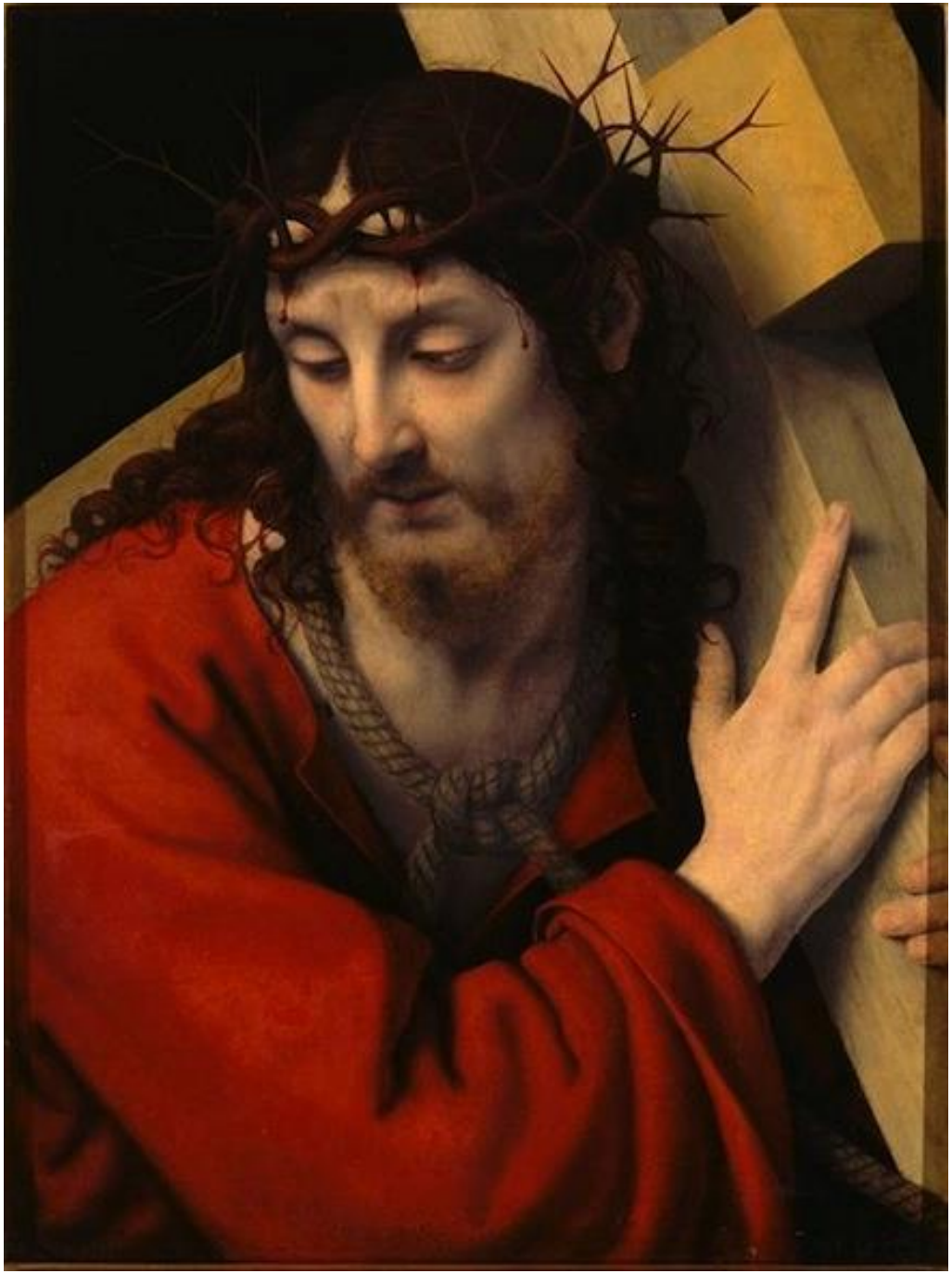

Andrea Solari, Jésus portant sa croix, 1513

« Jésus, portant lui-même sa croix, sortit en direction du lieu-dit : le Calvaire, en hébreu : Golgotha. »
(Jean 19, 17)

Les soldats prennent Jésus.
Ils le chargent de sa lourde Croix.
Il porte sa Croix, car il porte tous les péchés du monde. C'est lui seul qui peut tout porter.

Nos péchés, nos mensonges, nos bagarres et nos peurs. Dans sa Croix, il porte le monde entier.
Il veut tout nous sauver et ne veut perdre personne.
La Croix nous rappelle combien Jésus nous aime.

Parfois, il m'arrive de sentir que des choses sont lourdes pour moi : par exemple, demander pardon lorsque je me suis disputé avec mes parents, mes enfants, mon frère ou ma sœur.
Dans ces moments-là, Seigneur Jésus, toi qui es « Dieu avec nous », aide-moi à faire la paix et à oser dire aux autres que je les aime.

3ÈME STATION :
JÉSUS TOMBE POUR LA PREMIÈRE FOIS

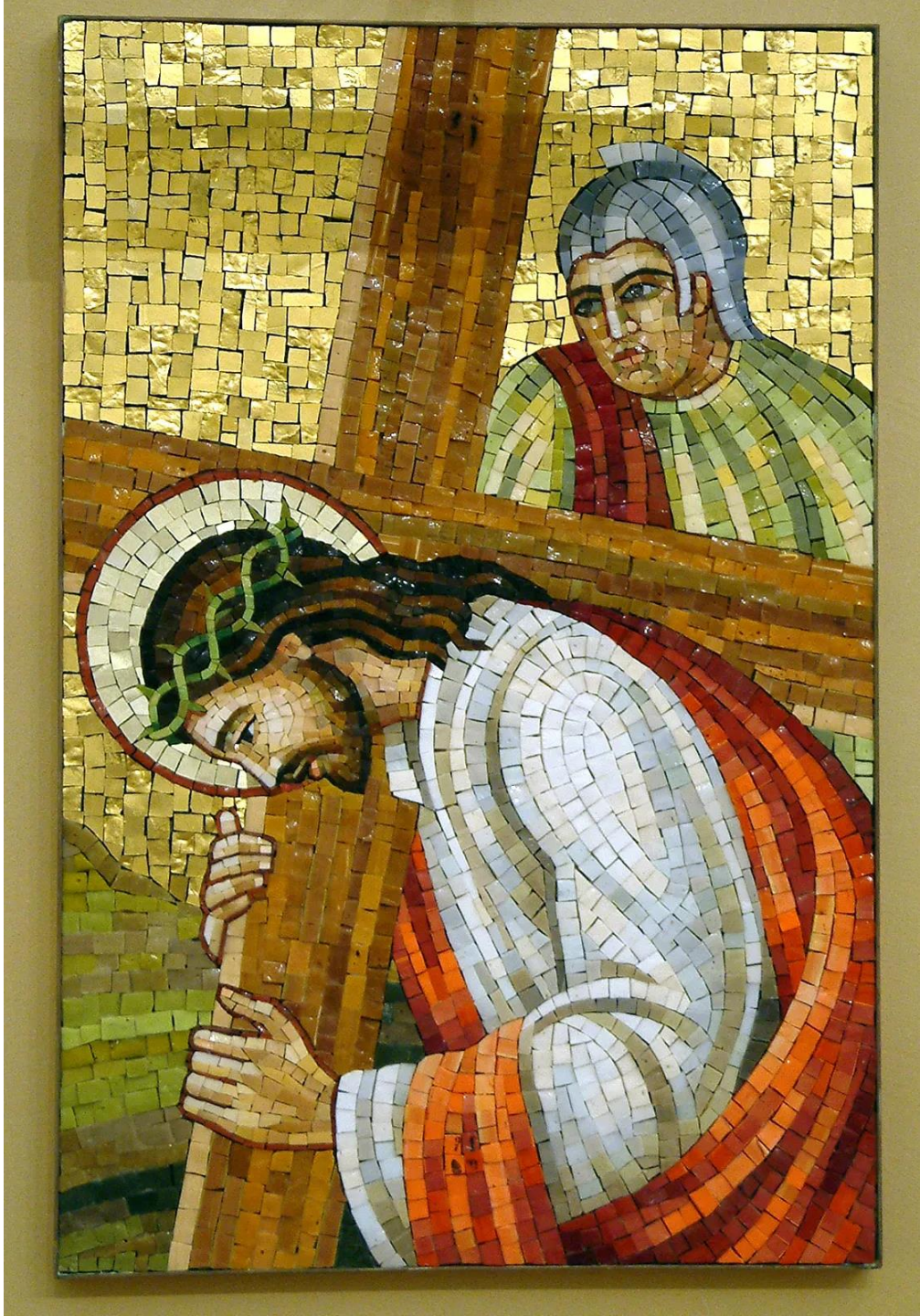

chapelle-carmes.mc/visite-guidee/viacrucis/

La Croix est lourde, le poids pèse sur ses épaules : Jésus tombe. Il n'échappe ni à la souffrance, ni à l'épuisement. Lui l'innocent par excellence a été accusé, violenté, humilié, moqué. Comment supporter le fardeau des regards méchants ?
Il tombe sous la Croix ; et il se relève pour que d'autres se relèvent aussi.

Parfois, il m'arrive de me sentir fatigué et de trouver que le monde est cruel. Autour de moi, j'entends parler de guerre et de misère, d'enfants innocents qui sont violentés, humiliés ou moqués.

Dans ces moments-là, Seigneur Jésus,
toi qui es « Dieu avec nous »,
aide-moi à ne jamais oublier la force de ton amour et la puissance de l'espérance.
Aide-moi à mettre la paix, là où il y a la guerre.

4ÈME STATION : JÉSUS RENCONTRE SA MAMAN

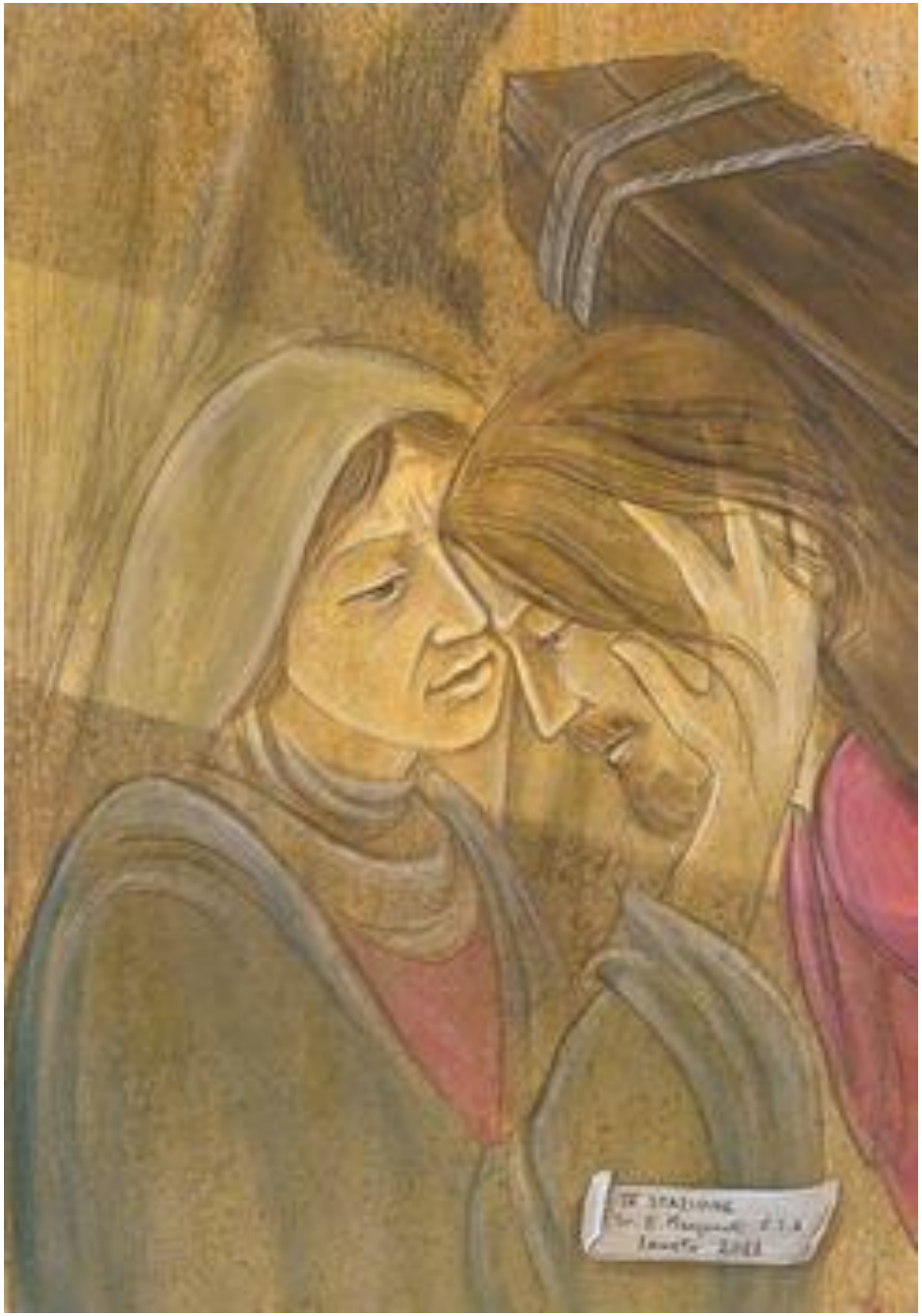

Sr. Elena Maria Manganelli, Via Crucis, 2011

« Un jour, alors que Jésus était tout petit, un vieil homme dit à Marie :
“Ton Fils, qui est là, provoquera la chute et le relèvement de beaucoup en Israël. Et toi-même, tu souffriras beaucoup. »
(Luc 2,34-35)

Marie, la mère de Jésus, rencontre son fils qui porte sa Croix. Tous les deux sont unis par un lien sacré, une même sainteté. Elle le voit, mais elle ne peut rien faire. Sa présence est comme un grand silence qui traverse tout l’univers. Elle garde courage, car elle sait bien, elle, qu’il est le Fils de Dieu et qu’il l’arrachera à la mort.

Jésus, toi qui es « Dieu avec nous », aide-moi à offrir et accueillir des regards qui encouragent à la confiance et à sentir que je suis, moi aussi, comme toi, l’enfant de Dieu et que je peux compter sur ta présence.

5ÈME STATION :

SIMON DE CYRÈNE AIDE JÉSUS À PORTER SA CROIX

Titien, Symon de Cyrène aide Jésus à porter sa croix, 1547

« Pendant qu'ils l'emmenaient, ils prirent un certain Simon de Cyrène, qui revenait des champs, et ils le chargèrent de la croix pour qu'il la porte derrière Jésus. »
(Luc 23, 26)

Sur le chemin, les soldats arrêtent un passant, Simon de Cyrène. Il porte la Croix avec Jésus et dès lors sa vie va changer.
Ce passant, c'est toi, c'est moi. C'est chacun de nous, lorsque nous nous aidons les uns les autres à alléger nos difficultés, nos douleurs et nos tristesses.

Tu le sais Seigneur, il est parfois difficile de demander de l'aide. Pourtant c'est plus facile de porter un chagrin avec d'autres.
Aide-moi Seigneur Jésus,
toi qui es « Dieu avec nous »
à m'ouvrir à la détresse des autres et à leur apporter mon soutien.

6ÈME STATION :
VÉRONIQUE ESSUIE LE VISAGE DE JÉSUS

Mattia Preti, Sainte Véronique, 1699

« Il n'était ni beau ni brillant pour attirer nos regards. Méprisé et abandonné de tous, homme de douleurs, semblable au lépreux dont on se détourne. »
(Isaïe 53, 3-4)

Ce chemin de Croix est long et douloureux. Mais Jésus poursuit sa marche. Heureusement Véronique est là, elle ne peut pas supporter de voir une personne autant souffrir alors elle essuie le visage de Jésus couvert de poussière, de sueur et de sang.

Tu le sais Seigneur, il est bien difficile de voir quelqu'un souffrir. Seigneur Jésus, toi qui es « Dieu avec nous », nous te confions toutes les personnes âgées, celles qui sont isolées, les personnes malades, et tous ceux qui sont tristes. Toi tu connais leur visage Seigneur alors nous te prions pour eux en disant :

Notre Père qui es aux Cieux…

7ÈME STATION :
JÉSUS TOMBE POUR LA DEUXIÈME FOIS

chapelle-carmes.mc/visite-guidee/viacrucis/

« Maltraité, humilié, il n'ouvrait pas la bouche, comme l'agneau qui se laisse mener à l'abattoir. » (Isaïe 53,7)

Jésus est venu sauver ce qui était perdu. Pour nous montrer qu'il est toujours avec nous lorsque nous tombons, dans le péché, l'égoïsme ou le mensonge, il tombe une deuxième fois. Et une deuxième fois, il va se relever. Même écrasé par nos péchés et nos manques de foi, il poursuit son chemin pour toucher nos cœurs et y trouver l'amour.

Parfois, il m'arrive de me sentir fragile, de tomber dans la tentation et de choisir le mal plutôt que le bien. Dans ces moments-là, Seigneur Jésus, toi qui es « Dieu avec nous », aide-moi à me relever et à aider les autres à se relever aussi. Que ton exemple soit notre force et nous donne du courage.

8ÈME STATION :
JÉSUS RENCONTRE LES FEMMES DE JÉRUSALEM

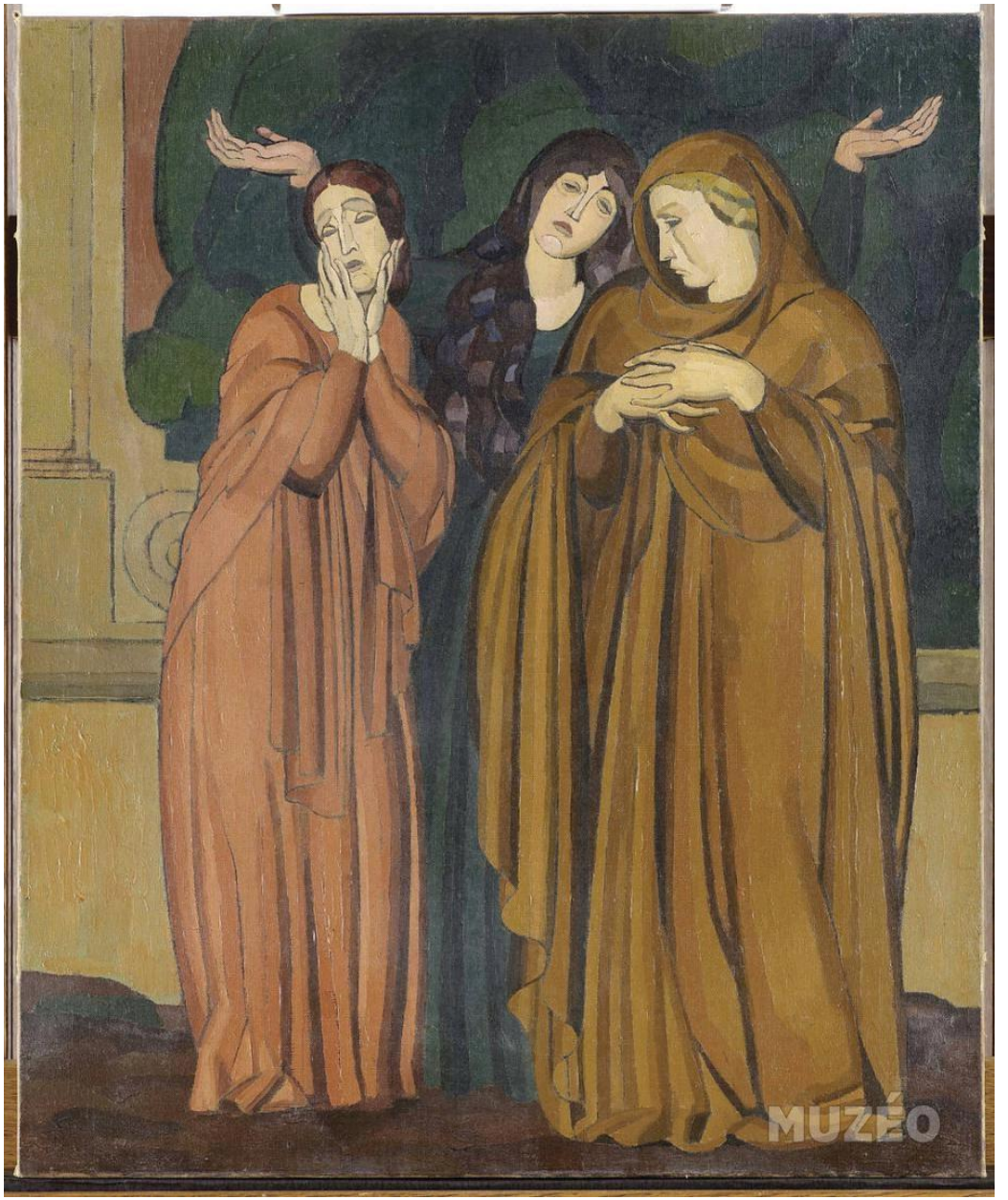

Louis Billotey, 1926, Beauvais, MUDO, musée de l'Oise

« Le peuple, en grande foule, le suivait, ainsi que des femmes qui se frappaient la poitrine et se lamentaient sur Jésus.
Il se retourna et leur dit : “Femmes de Jérusalem, ne pleurez pas sur moi ! Pleurez sur vous-mêmes et sur vos enfants ! »
(Luc 23, 27-28)

La croix, les coups, les moqueries, Jésus est plein de douleur : c’est trop ! Dans la foule qui se tient sur le passage de Jésus, des femmes se mettent à pleurer et s’écrient : « N’est-ce pas lui qui a tant guéri et parlé avec tant de bonté ? » Jésus les console : « Ne pleurez pas à cause de moi. Mais pleurez plutôt à cause du mal que font les hommes ! »

Quand je suis triste et que j’ai envie de pleurer, Seigneur, j’oublie trop souvent que je peux me confier à toi « Dieu avec nous ».
Apprends-moi à prier pour changer mon cœur, et aide-moi à mettre de la joie là où il y a de la tristesse.

9ÈME STATION :
JÉSUS TOMBE POUR LA TROISIÈME FOIS

chapelle-carmes.mc/visite-guidee/viacrucis/

« Jésus nous a dit : “Amen, amen, je vous le dis, si le grain de blé tombé en terre ne meurt pas, il reste seul ; mais s’il meurt, il donne beaucoup de fruit. »
(Jean 12, 24)

Jésus tombe une troisième fois et c’est de plus en plus difficile de se relever. Lui qui a dit « Je suis la Vie », il est à terre, presque mort. Pourtant, il va encore se relever dans l’amour de Dieu, car il ne garde pas la vie pour lui-même, mais il la donne aux autres en abondance. Il se relève pour nous donner la vie.

Parfois, il m’arrive de ne pas assez aimer les autres et de ne pas avoir le courage d’aller jusqu’au bout de ce que je dois faire.
Je perds mes forces devant la difficulté et je préfère la facilité. Dans ces moments-là, Seigneur Jésus, toi qui es « Dieu avec nous », aide-moi à te ressembler et à trouver avec toi la force de continuer.

10ÈME STATION :
JÉSUS EST DÉPOUILLÉ DE SES VÊTEMENTS

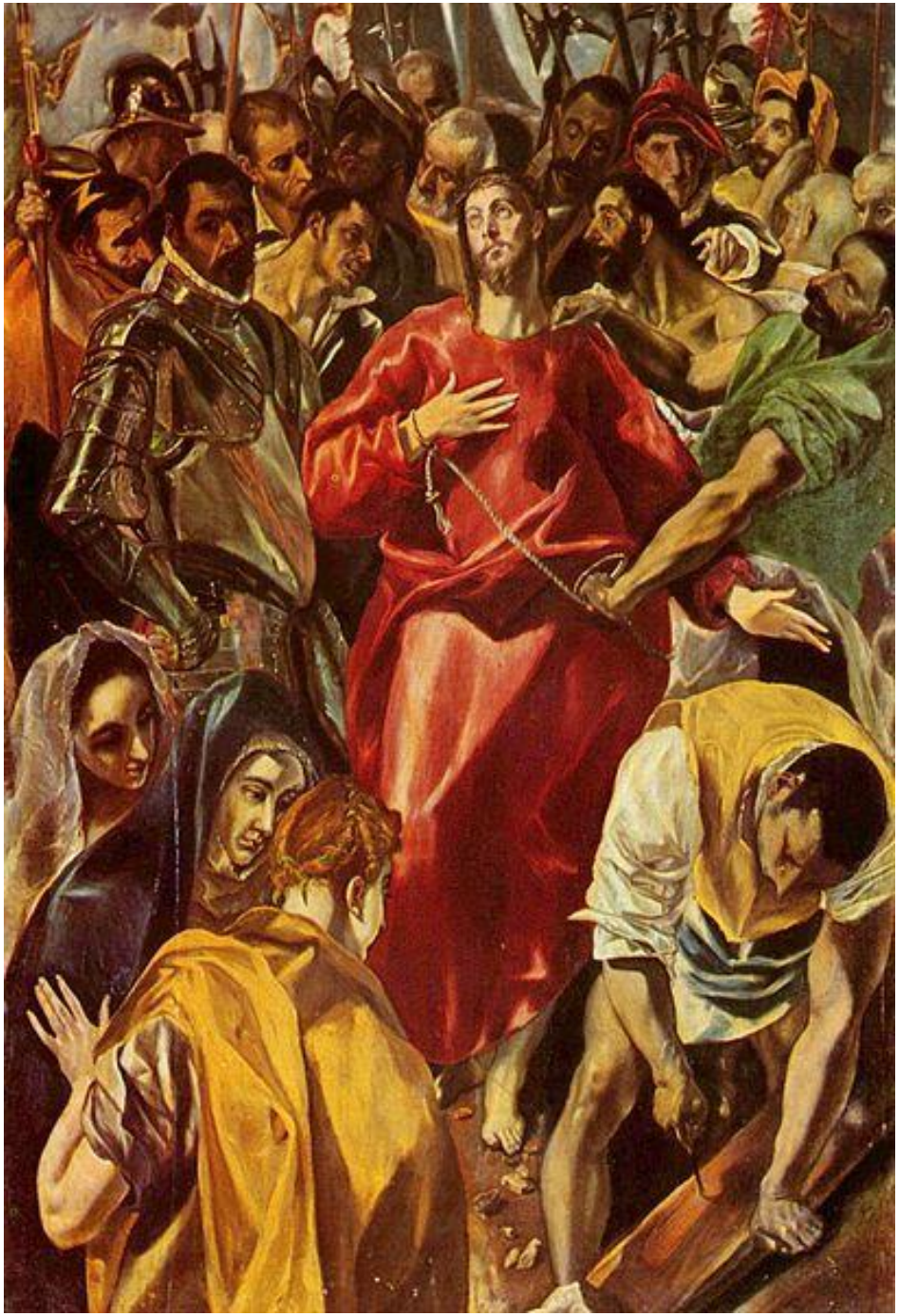

El Greco, 1577-1579, le partage de la Tunique du Christ

« Les soldats prirent ses habits ; ils en firent quatre parts, une pour chacun. Restait la tunique ; elle était sans couture, tissée d'une pièce de haut en bas. Alors ils se dirent entre eux : "Ne la déchirons pas, tirons au sort celui qui l'aura." Ainsi s'accomplissait la parole de l'Écriture : "Ils se sont partagé mes habits ; ils ont tiré au sort mon vêtement." C'est bien ce que firent les soldats. »
(Jean 19, 23-24)

Le corps de Jésus est comme un sanctuaire, un lieu saint, un lieu pour Dieu. Ici, ce corps est mis à nu. Il est humilié, dépouillé, comme un tout pauvre qui ne possède plus rien. Et malgré tout cela, Jésus continue d'aimer les hommes.

Parfois, il m'arrive d'être blessé dans mon esprit ou d'avoir mal dans mon corps. De me sentir nu et sans défense devant les autres. Dans ces moments-là, Seigneur Jésus, toi qui es « Dieu avec nous », rappelle-moi que mon corps est la maison où tu demeures et que je suis unique à tes yeux.

11ÈME STATION : JÉSUS EST CLOUÉ À LA CROIX

Jean Abadie, Jésus est cloué sur la croix

« Lorsqu'on fut arrivé au lieu-dit le Calvaire, on mit Jésus en croix, avec deux malfaiteurs, l'un à droite et l'autre à gauche.
Jésus disait : "Père, pardonne-leur : ils ne savent pas ce qu'ils font. »
(Luc 23, 33-34)

Les soldats plantent des clous dans les mains et les pieds de Jésus. Il ne se débat pas ; il ne crie pas de haine.
Il est libre et par amour, il accepte de mourir.
L'amour de Dieu excuse tout, croit tout, espère tout, supporte tout.

Parfois, il m'arrive aussi de me sentir impuissant face au mal et de ne plus savoir comment aimer. Dans ces moments-là, Seigneur Jésus, toi qui es « Dieu avec nous », aide-moi à me libérer de la peur et à vivre comme un vrai enfant de Dieu. Aide-moi à comprendre que tu aimes tout le monde, même ceux qui nous blessent et les méchants.

12ÈME STATION : JÉSUS MEURT SUR LA CROIX

Diego Velasquez, Le Christ crucifié, vers 1632

« Il était déjà presque midi ; l'obscurité se fit dans tout le pays jusqu'à trois heures, car le soleil s'était caché. Le rideau du Temple se déchira par le milieu.
Alors Jésus poussa un grand cri : "Père, entre tes mains je remets mon esprit." Et après avoir dit cela, il expira. »
(Luc 23, 44-46)

[Silence]

Me voici à genoux devant ta croix Seigneur.

Toi qui es « Dieu avec nous »,
tu as remis ta vie dans les mains du Père.

Avec toi Seigneur, je m'abandonne en Lui,
dans son amour.

13ÈME STATION :
JÉSUS EST DESCENDU DE LA CROIX

Pierre-Paul Rubens, La descente de la Croix, 1616-1617

« Un des soldats avec sa lance lui perça le côté ; et aussitôt, il en sortit du sang et de l'eau. Après cela, Joseph d'Arimathie, qui était disciple de Jésus, demanda à Pilate de pouvoir enlever le corps. » (Jean 19, 34 et 38)

D'après la tradition, c'est Marie qui a pris dans ses bras le corps descendu de la croix.

Jésus est vraiment mort. Ses amis pleurent ; ils sont désespérés. Marie prend le corps de son fils dans ses bras et l'embrasse une dernière fois. Elle pleure, elle comprend que c'est l'humanité toute entière qu'elle porte dans ses bras.
Et tout en priant, elle devient la mère de tous les hommes.

Marie, maman du Ciel, nous t'aimons pour ton courage et pour ton amour.
Malgré tout, tu continues à dire « oui » à Dieu.
Moi aussi, je veux dire « oui » à Dieu.
Moi aussi, je veux dire « je t'aime » à Jésus.
Marche avec moi, Marie, marche avec nous pour construire l'Eglise de Dieu.

Prière : Je te salue Marie

14ÈME STATION : JÉSUS EST MIS AU TOMBEAU

Mise au tombeau, Les Très riches heures du duc de Berry, 1411-1416

« Joseph d'Arimathie prit le corps de Jésus, l'enveloppa dans un linceul neuf, et le déposa dans le tombeau qu'il venait de se faire tailler dans le roc. Puis il roula une grande pierre à l'entrée du tombeau et s'en alla. »
(Matthieu 27, 59-60)

Personne ne comprend ce qui se passe et tout le monde croit que c'est fini. Il y a un grand silence sur toute la terre.

Le tombeau qui se referme nous invite au silence, à la prière et à la méditation.

Moi aussi Jésus, avec tous tes amis, parfois je ne comprends pas. Aide-moi à croire que tu es - et seras - toujours le Chemin, la Vérité et la Vie et que c'est par toi que nous allons au Père.